

Anmeldeformular LEG

Anmeldung einer lokalen Elektrizitätsgemeinschaft

Dieses Formular dient dazu eine Lokale Elektrizitätsgemeinschaft (LEG) im Verteilnetzgebiet der SH POWER anzumelden.

1 Vertreter der LEG = Antragsteller

Vorname* / Name* _____

Firma _____

Strasse* / Nr.* _____

PLZ* / Ort* _____

E-Mail _____

Telefonnummer _____

2 Angaben zur LEG

Gewünschte Inbetriebnahme LEG _____

LEG nur innerhalb eines Trafokreises

- Ja (Abschlag auf Netzkosten 40 %)
- Nein (Abschlag auf Netzkosten 20 %)

Unterstützung bei der Realisierung

- Ich möchte, dass SH POWER mich kontaktiert, um mich bei der Realisierung zu unterstützen.
- Ich benötige keine Unterstützung durch SH POWER. Ich reiche nur den Antrag für den LEG ein.

Die LEG ist Mehrwertsteuer-pflichtig:

- Nein
- Ja

Falls Ja: MWST-Nummer _____

3 Teilnehmer der LEG, inklusive der technischen Daten

Hier werden alle Teilnehmer aufgeführt, die an der LEG teilnehmen werden. SH POWER wird anhand der eingereichten Unterlagen prüfen, ob die Anforderungen zur Bildung einer LEG erfüllt sind. Bitte füllen Sie für jeden LEG-Teilnehmer das Anmeldeformular 3.1 aus.

3.1 Anmeldeformular für LEG-Teilnehmer

Personalien

Anrede _____

Vorname* / Name* _____

Firma _____

Strasse* / Nr.* _____

PLZ* / Ort* _____

E-Mail _____

Telefonnummer _____

Kunden- oder Zählernummer** _____

Art des Teilnehmers

(Zutreffendes bitte ankreuzen, Mehrfachnennungen möglich)

- Teilnehmer – Stromkonsument
- Teilnehmer – Stromproduzent mit PV-Anlagen-Leistung in kWp _____
- Teilnehmer – Speicherbetreiber
- Teilnehmer – ZEV / EVG

* Mussfelder

** Mussfeld – die Zählernummer finden Sie auf der Stromrechnung des Teilnehmers

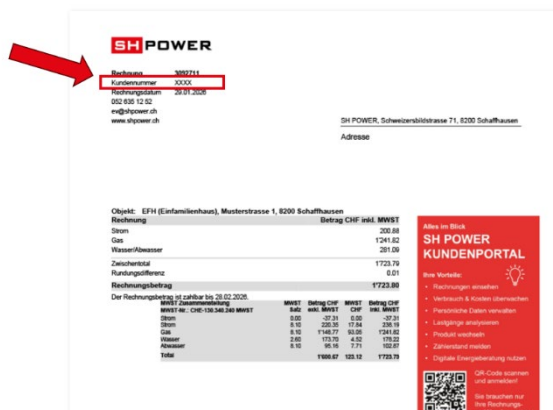

Bemerkungen

4 Bankverbindung

Falls Sie Dienstleistungen von SH POWER beziehen, benötigen wir Ihre Kontoinformationen. Diese dienen zur Auszahlung der Gutschriften für den LEG-Strom. Die Kontoinformationen können auch nachgereicht werden.

Kontonummer (IBAN) _____

Kontoinhaber _____

Bank _____

5 Bestätigungen

Der Antragsteller bzw. der Vertreter bestätigt nachfolgend:

- Ich bestätige hiermit, dass ich von jedem einzelnen LEG-Teilnehmer eine rechtsverbindliche Bestätigung zur Teilnahme an der LEG eingeholt habe.
- Ich bestätige hiermit mein Interesse an einer Gründung einer LEG. Ich bin mir den Pflichten eines LEG-Vertreters bewusst.
- Hiermit stimme ich der Datenschutzerklärung von SH POWER zu.

Ort, Datum _____

Unterschrift
Antragsteller _____

6 Weiteres Vorgehen

SH POWER prüft Ihre Anmeldung. Unter anderem werden folgende Anforderungen an die LEG gestellt:

- Die Leistung der in der Gemeinschaft eingesetzten Erzeugungsanlagen beträgt mindestens 5 % im Verhältnis zur Anschlussleistung aller teilnehmenden Endverbraucher.
- Die LEG Teilnehmer sind mit einem intelligenten Messsystem ausgestattet. Ist dies noch nicht der Fall, wird SH POWER die Teilnehmer entsprechend ausrüsten.
- Die LEG Teilnehmer befinden sich im gleichen Netzgebiet und auf gleicher Netzebene.
- Die LEG umfasst maximal das Gebiet einer Gemeinde.
- Die LEG-Teilnehmer dürfen nur an einer LEG teilnehmen und die Erzeugungsanlagen und Speicher nur in einer LEG eingesetzt werden.
- Die LEG-Teilnehmer sowie die Erzeugungsanlagen und Speicher dürfen nicht auf der Spannungsebenen über 36 kV angeschlossen sein. Zudem dürfen diese Spannungsebenen für den Austausch der selbst erzeugten Elektrizität nicht in Anspruch genommen werden.

Nach erfolgter Prüfung erhalten Sie eine Rückmeldung, ob Ihre LEG die entsprechenden Anforderungen erfüllt. Sind alle Anforderungen erfüllt, erhalten Sie eine Bestätigung, dass die LEG gegründet werden kann und ab wann die LEG als solche geführt wird.

Werden die Anforderungen nicht erfüllt, werden wir Sie mit der entsprechenden Begründung informieren.

Wir danken Ihnen vielmals für Ihr Interesse.

Freundliche Grüsse

SH POWER
Messstellenbetrieb und Installationskontrolle

Schweizersbildstrasse 71
8200 Schaffhausen
emi@shpower.ch